



ESSERCI

cooperativa sociale



UPCYCLING

Per upcycling si intende l'utilizzo di materiali di scarto, destinati a essere buttati, per creare nuovi oggetti dal valore maggiore del materiale originale.

bilancio sociale 2016



UPCYCLING SOCIALE

L' **UPCYCLING** viene definito come **riciclo** o **riuso creativo**, ossia l'arte di **riconvertire**, per mezzo della creatività, materiali o prodotti inutilizzati in materiali nuovi, prodotti innovativi, di migliore qualità e minore impatto ambientale. Questo rappresenta bene il **modello**, l'**intuizione** e l'**innovazione** che in tanti progetti la cooperativa Esserci sta portando avanti. Nello specifico all'interno dei laboratori di manualità (confezionamento di abiti, borse e accessori, realizzazione di mobili e arredi, giochi e strumenti musicali) gestiti insieme alle persone in condizione di fragilità, seguite nei nostri servizi educativi, l'**uso non convenzionale del materiale** si unisce a una **scelta produttiva sostenibile**. L'UPCYCLING riutilizzando materiali già esistenti evita lo **spreco** e aiuta a ridurre i costi di smaltimento, i consumi energetici, le emissioni di gas serra e l'inquinamento atmosferico. In altre parole, supera il concetto tradizionale di **riciclo** in quanto quest'ultimo trascura il fatto che il processo industriale di raccolta, classificazione e trasformazione dei rifiuti implichi consumo di energie e risorse naturali, costi di gestione e inquinamento atmosferico. Questa è la **prospettiva** che vorremmo sempre più fosse in grado di caratterizzarci, anche nelle azioni di **intervento sociale** e **promozione umana**: se motori di questa arte potranno sempre più essere le **donne** o i **bambini in difficoltà**, chi è **vittima di abusi**, le **persone con disabilità** o con **disagio psichiatrico**, i **migranti** in cerca di una nuova casa e una nuova vita, forse, stiamo realizzando una forma di **upcycling sociale**, riducendo l'inquinamento territoriale insieme a quello mentale, migliorando l'impatto ambientale insieme a quello sociale. Con **creatività**, **passione** e **professionalità** si può fare.

Daniela ortisi
presidente cooperativa Esserci

MINORI E GIOVANI

Servizi rivolti a bambini, ragazzi, giovani e famiglie. La centralità è sulla **tutela** dei minori, la loro **crescita**, lo **sviluppo di risorse e potenzialità**, la collaborazione con le **famiglie**, il rapporto con la rete territoriale.

PROGETTI

Alloggi di autonomia
AREAZERO (ETM e Lavoro di Strada)
Attive Compagnie
Centro Diurno Lo Spazio
Centro Incontro Giovani Bruino
Educativa Domiciliare e di Comunità
Far Sostegno
FORTE

I Germogli
Giovani in Oratorio (Duomo Chieri)
Gruppo Appartamento Mamma Bambino
Mediamente
Oltre i Campi 0-6
Pozzo di Sicha
Spazio ZeroSei
VIVI LA NOTTE



2.640

N. BENEFICIARI
COINVOLTI

150 prese in carico

450 frequentanti centri di
aggregazione giovanile

1000 contatti progetto
VIVI LA NOTTE

240 contatti educativa
territoriale e di strada

800 studenti

58%
MINORENNI

42%
MAGGIORENNI



80
FAMIGLIE
COINVOLTE

11 famiglie ospitate in
progetti di autonomia

16 nuclei ospitati in
comunità mamma bambino



OPERATORI

- 70 educatori
- 2 animatori
- 2 oss
- 2 mediatori culturali

160

VOLONTARI COINVOLTI



PEER
EDUCATOR

230 studenti
coinvolti come peer educator

1.500 studenti
coinvolti dalle attività di ricaduta



21 SCUOLE
COINVOLTE

13 SECONDARIE DI 1°
8 SECONDARIE DI 2°

35

EVENTI

workshop, incontri,
feste, laboratori,
serate di formazione

MIGRANTI

I servizi per migranti hanno l'obiettivo di avviare progetti per l'**accoglienza** di persone migranti e richiedenti asilo (minori e adulti) promuovendo una cultura della **multiculturalità** e dell'**integrazione sociale**.
Rispondono agli attuali e sempre più emergenti bisogni di accoglienza e inclusione sostenendo percorsi di apprendimento della lingua e il sostegno alla formazione, all'orientamento, alla salute, al lavoro, alla casa.



PROGETTI

Accoglienza Migranti Prefettura
Accoglienza integrata SPRAR Torino (Hopeland)
Accoglienza SPRAR C. I. di S.
Casa del Mondo
Casa NOMiS
Educativa NOMiS c/o I.P.M. Ferrante Aporti
Edu-Stre3t - Educativa di Strada Nomis
Lavori in Corso
Never Alone
Paradero NOMiS Torino
TERANGA
Unità abitativa per autonomia residenziale

695

BENEFICIARI



DI CUI MINORI 221

uomini 75%

donne 25%

RISORSE UMANE



- 29 educatori
- 7 mediatori interculturali
- 4 OSS
- 5 operatori



LAVORO/FORMAZIONE

52 le persone inserite in percorsi lavorativi di cui:

- 159 TIROCINI
- 13 CONTRATTI DI LAVORO
- 47 PERCORSI DI ORIENTAMENTO
- 71 CORSI FORMAZ. PROFESSIONALE
- 211 CORSI DI ITALIANO

NAZIONALITÀ PREVALENTI



Afghanistan, Bangladesh, Bosnia, Egitto, Ghana, Guinea, Marocco, Nigeria, Mali, Pakistan, Rep. Dominicana, Perù, Senegal, Turchia



13

ALLOGGI



30 FAMIGLIE SEGUITE



SCUOLE COINVOLTE

2 SECONDARIE DI PRIMO GRADO

PERSONE CON DISABILITÀ



I servizi rivolti a persone con disabilità hanno l'obiettivo di realizzare l'art. 38 della Costituzione Italiana relativo al diritto all'**educazione**, all'**avviamento professionale** e all'**assistenza** delle persone "inabili", nonché alla promozione umana, **valorizzandone le diversità** e facilitandone per quanto possibile l'integrazione sociale. Vengono organizzati **eventi culturali** per aiutare a riflettere sul

valore della biodiversità e sull'importanza di individuare strategie per il superamento dello stigma sociale.

PROGETTI

Aladino

CAD 18° Piano

CAD L'Arco

Diversamente Housing

Educativa Territoriale Disabili

Raf Diurna Carane di Uka

SAD - Servizio di Assistenza Domiciliare per minori e persone con disabilità

145

BENEFICIARI



18% < 8 anni

30% 8-29 anni

40% 30-49 anni

12% > 50 anni

62
donne

83
uomini



46 FAMIGLIE COINVOLTE

SCUOLE COINVOLTE

1 MATERNA

6 SCUOLE SEC. 1°

10 SCUOLE SEC. 2°

OPERATORI



21 educatori

11 OSS

10 tecnici

4 consulenti

2 autisti

1 infermiera

tipo di disabilità

fisica

intellettiva

sensoriale

42 LABORATORI

costruzione, cucito, musica, teatro, canto, giardinaggio, danza, cucina, cura di sé, musicoterapia

5 PERSONE
COINVOLTE
IN UN PROGETTO
DI AUTONOMIA
ABITATIVA

40



VOLONTARI COINVOLTI

LAVORO

3 ASSUNZIONI, di cui 1 a tempo indeterminato

2 TIROCINI

EVENTI

sono stati organizzati 9 eventi (biciclettata, spettacoli di teatro e danza, partecipazione al Salone del Libro, feste, ascotti guidati, ecc.)



15 GITE/
SOGGIORNI

SALUTE MENTALE

I servizi per la salute mentale hanno l'obiettivo di **promuovere una nuova cultura del disagio mentale**, stimolando la conoscenza del problema e non la negazione di esso. Intervengono sia a livello individuale sia nella comunità allargata (famiglia, ambiente sociale, quartiere, ambiente lavorativo) ponendo la **persona al centro dell'attenzione**, non sostituendosi a lei ma lavorando con lei.



PROGETTI Gruppi Appartamento

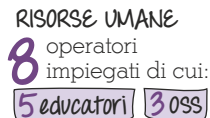
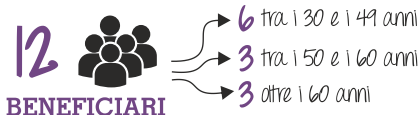

AGRICOLTURA SOCIALE

Il settore "agricoltura" della cooperativa Esserci ha l'obiettivo di consolidare una **rete di produttori** che coltivano **frutta e ortaggi di qualità** con metodi naturali e di offrire **occasioni di inserimento lavorativo**.

PROGETTI CESTE di RAPA



HOUSING SOCIALE

I progetti di housing sociale hanno l'obiettivo di offrire **soluzioni abitative a costo calmierato** integrate con servizi di **accompagnamento sociale** a persone in situazione di emergenza abitativa o di stress abitativo. Le azioni di accompagnamento sono finalizzate al raggiungimento dell'**autonomia abitativa ed economica** delle persone e si basano sul modello innovativo del **mix sociale**, che prevede l'accoglienza anche di city user, studenti, lavoratori fuori sede e turisti, oppure ospitando attività commerciali.



PROGETTI

Casa delle Opportunità
Residenza temporanea
'Luoghi Comuni Porta Palazzo'
La Zattera della Pace
Housing Sociale Beinasco

138

BENEFICIARI



OPERATORI

7

educatori



35

appartamenti sono stati messi a disposizione per i servizi di housing sociale sul territorio di Torino, Beinasco e Chieri

RESIDENZA
TEMPORANEA
LUOGHI COMUNI
PORTA PALAZZO



56 CITY USER LONG TIME (oltre 1 mese)
47 STRESS ABITATIVO
5 EMERGENZA ABITATIVA
708 TURISTI
3 LOCALI COMMERCIALI



EMPORIO SOCIALE

La cooperativa Esserci ha sviluppato 2 progetti nell'ambito della ristorazione: l'**Emporio Pandan** e **La Locanda nel Parco**. In particolare l'Emporio Pandan è anche un atelier di moda femminile, concept store sociale, emporio di oggettistica per la casa e di creazioni artigianali torinesi. E' un contenitore fisico per le tante realtà che la cooperativa ha deciso di abbracciare, sostenere e far conoscere al pubblico.



PROGETTI

Emporio Pandan
via San Pio V, 15 bis
Torino

La Locanda nel Parco
via Modesto Panetti, 1
Torino

OPERATORI



- 1 cuoca
- 4 baristi/addetti al bancone
- 1 addetto spazio commerciale
- 1 responsabile progetto

 **LAVORO**
Sono state attivate
3 borse lavoro

 **14 VOLONTARI**

 **EVENTI** 

aperitivi, feste di laurea e compleanno, concerti, presentazione progetti e iniziative, corsi di ballo swing, mostre fotografiche, presentazione di libri

FORMAZIONE

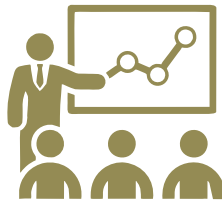

La formazione è un ambito importante e **indispensabile** su cui occorre **investire** e fare **proiezioni mirate** e di lungo periodo.

Alcune attività di formazione e supervisione sono state esportate anche all'esterno della cooperativa: musicoterapia, media education, educazione finanziaria, formazione sul lavoro in comunità mamma bambino, modello PIPPI.

 **10**
corsi attivati

 **160** ORE di
formazione erogate nell'anno

 **98** persone
coinvolte nei corsi

 **12** partecipazioni
a convegni e seminari esterni

 **8** percorsi
di supervisione

TEMI TRATTATI

Le responsabilità legali degli operatori in una comunità mamma bambino

Cos'è un'esperienza traumatica e quali le sue conseguenze

Genitori separati e famiglie allargate, violenza intra familiare, violenza assistita, tratta

Aspetti sociali, culturali e legislativi nell'accoglienza del cittadino migrante e dei richiedenti asilo

Percorso di efficientamento dei processi di lavoro

Partecipazione a seminari nazionali sul tema dell'Housing Sociale

La predisposizione di un business plan e il monitoraggio di un servizio

SALUTE

La **salute è un diritto di ogni cittadino**. I nostri progetti sulla salute sono nati con l'obiettivo di offrire servizi rivolti prevalentemente alle fasce deboli. In particolare propongono azioni per il **sostegno alla genitorialità** nei nuclei familiari fragili e interventi specifici in ambito **riabilitativo e terapeutico**.

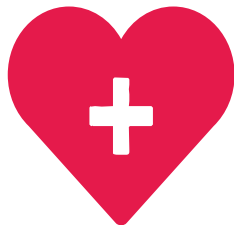

PROGETTI Sportello CU.RI.O.SO. Sant'Anna

RISORSE UMANE



2 musicoterapisti
2 psicologhe
1 arteterapista
1 logopedista



BENEFICIARI

15 bambini
nei laboratori

5 minori e 6 adulti
nelle consulenze
individuali

SERVIZI OFFERTI

- 👉 Sportello per le famiglie
- 👉 Servizio di psicologia
- 👉 Servizio di logopedia
- 👉 Laboratori espressivi

ESSERCI STORY LAB

Nuovo settore che si occupa di **produzione cinematografica**; nasce per **raccontare** le storie che osserviamo quotidianamente nel nostro lavoro di operatori sociali, cercando di proporre un **punto di vista** che raramente troviamo rappresentato nelle varie opere cinematografiche.

PROGETTI Cortometraggio "CABU CABU"



STAFF

formato da:

- 👉 operatori
- 👉 soci volontari



LAVORO

attivate 🕒 borse lavoro



RACCOLTA FONDI

crowdfunding
7.130 €

AZIONI

scrittura della sceneggiatura
creazione sito www.cabucabu.it
pagina FB CABU CABU
16 video promozionali



ESSERCI COMUNICA



newsletter 14



sito web www.essercinet.net

42.087 visite
di cui 19.028 (45,33%) nuovi visitatori
96.445 visualizzazioni di pagine
70 articoli pubblicati



pagina Facebook Esserci

109 nuovi "mi piace" sulla pagina
164 post pubblicati



video 6 (910 visualizzazioni su YouTube)

VALORIZZAZIONE DELLE PERSONE

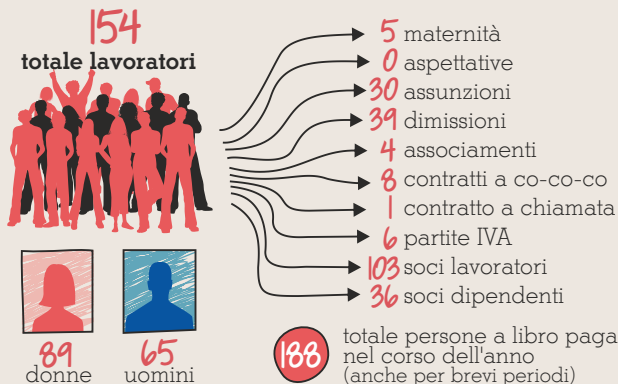

FIGURE PROFESSIONALI





ORE LAVORATE PER AREE DI INTERVENTO

	2017	2016	2015
generale	13.047,5 (7,26%)	13.378,5 (7,86%)	12.593,5 (6,83%)
minori giovani e famiglie	91.673 (51%)	80.316 (47,17%)	76.121,5 (41,31%)
persone disabili	32.092,5 (17,85%)	31.376 (18,43%)	28.972 (15,72%)
sanità	0 (0%)	2.223,5 (1,31%)	6.694,5 (3,63%)
immigrazione	26.661,5 (14,83%)	21.157 (12,43%)	21.647,5 (11,75%)
salute mentale	8.453,5 (4,7%)	15.544,5 (9,13%)	30.862,5 (16,75%)
housing sociale	2.155 (1,2%)	2.766,5 (1,62%)	1.988 (1,08%)
produzione	5.678 (3,16%)	3.501,5 (2,06%)	1.600 (0,87%)

TOT. 179.761

TOT. 170.263,5

TOT. 180.479,5



ORE LAVORATE PER TIPOLOGIA DI CONTRATTO

	2017	2016	2015
consulente esterno	59 (0,3%)	48 (0,03%)	238 (0,13%)
collaboratore a progetto	501 (0,28%)	472 (0,28%)	1.694,5 (0,92%)
dipendente a tempo determinato	44.604,5 (24,81%)	28.182,5 (16,55%)	29.758 (16,15%)
dipendente a tempo indeterminato	134.596,5 (74,88%)	141.561 (82,80%)	152.586 (82,80%)

TOT. 179.761

TOT. 170.263,5

TOT. 184.276,5



I SOCI DELLA COOPERATIVA

	2017	2016	2015
N° soci	171	172	173
N° soci lavoratori	103	110	114
N° soci sovventori	39	38	38
N° soci volontari	29	24	21
N° nuove domande accolte	11	7	16
N° esclusioni	2	1	0
N° recessi	9	7	5

4

assemblee soci

32%

partecipazione media
alle assemblee soci

21

riunioni consiglio
di amministrazione



ORE NON LAVORATE

	2017	2016	2015
aspettativa	0 (0%)	1.106,33 (3,5%)	110,57 (0,35%)
assenza ingiustificata	44,5 (0,13%)	31 (0,1%)	0 (0%)
congedo matrimoniale	76 (0,23%)	261 (0,83%)	129,20 (0,41%)
maternità/paternità	7.899,37 (23,87%)	7.501,35 (23,76%)	3.821,25 (12,16%)
ferie	15.960,4 (48,23%)	14.999 (47,52%)	18.328,9 (58,32%)
lutto familiare	47 (0,14%)	39 (0,12%)	56 (0,18%)
malattia	3.880,7 (11,73%)	3.885,1 (12,31%)	3.389 (10,78%)
infortunio	526,43 (1,59%)	474,47 (1,50%)	1.832,62 (5,83%)
permessi Legge 104	463,5 (1,4%)	770 (2,44%)	535 (1,7%)
permessi non retribuiti	21,8 (0,07%)	103,6 (0,33%)	53,2 (0,17%)
permessi retribuiti	1.791,5 (5,41%)	1.919,5 (6,08%)	2.723 (8,66%)
permessi esame	6 (0,02%)	9 (0,03%)	20 (0,06%)
ricovero ospedaliero	841 (2,54%)	418,8 (1,33%)	425 (1,35%)
permesso allattamento	473 (1,43%)	47 (0,15%)	7 (0,02%)
TOT.	33.092,87	31.565,15	31.430,74



CAPITALE SOCIALE E PRESTITO DA SOCI

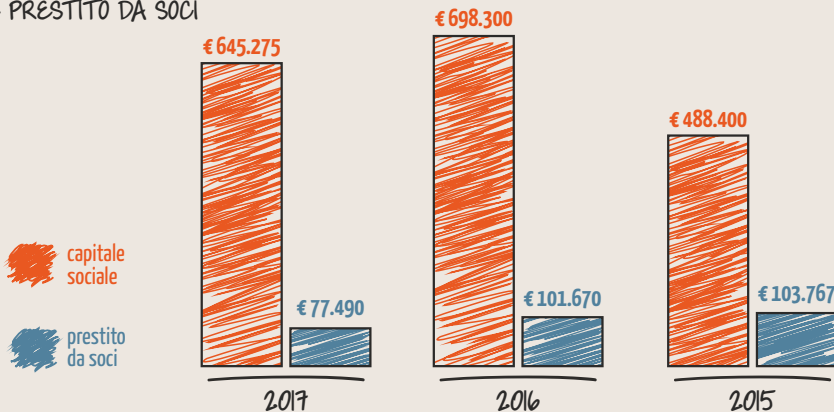



VALORE CREATO E REDISTRIBUITO

RICAVI

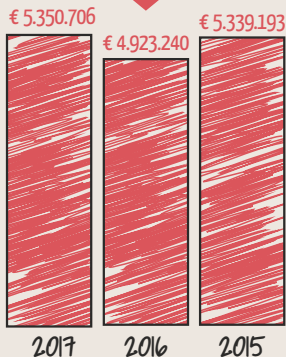

COSTI

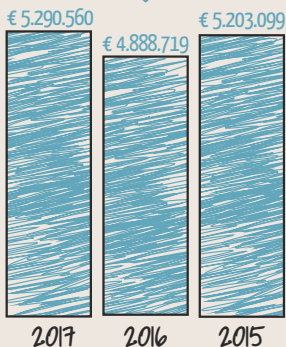

RISULTATO

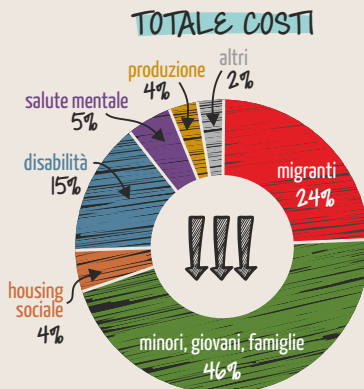
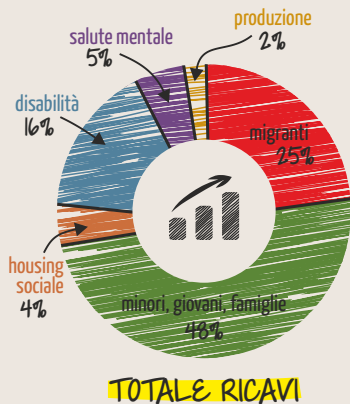

valore della produzione

ricavi delle vendite e prestazioni	91%
altri ricavi e proventi	9%

costi di produzione

materie prime	5%
servizi	24%
per godimento di beni di terzi	6%
personale	59%
ammortamenti e svalutazioni	2%
oneri diversi di gestione	4%



ESSERCI

cooperativa sociale

📍 Via della Consolata, 8 - 10122 Torino

☎ tel 011 0658890

✉ esserci@esserci.net

🌐 www.esserci.net

📘 FB [esserci.scs](https://www.facebook.com/esserci.scs)



*PRESERVATI
PER UN MOTIVO*



ESSERCI
STORY
LAB

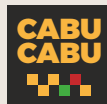

Pandàn
impresa a conduzione sociale



ponti **≡** corti
VIDEO CONTEST

LUOGHI
COMUNI
PORTA PALAZZO